



# LONJA DE CONTRATACIÓN DE TORTOSA



MERCADO DEL LUNES DIA 31 DE AGOSTO DE 2015

## ACEITES

Aceite Virgen Extra (D.O.P.) Envasado. Precios desde 4,50 Euros/litro Producción Bajo Ebro, Montsia, Terra Alta

Precios según calidades y procedencias en Euro/Tonelada Neto sobre Almazara los Aceites Vírgenes de Oliva; y sobre refinería Tortosa los Refinados:

Aceite de Oliva Virgen Extra.....	4250,00//4300,00	Según acidez – Reversión de 36,06 Euros/Tonelada. Base 1º
Aceite de Oliva Virgen	4000,00	
Aceites de Oliva lampantes	3300,00//3350,00	Reversión de 18,03 Euros/Tonel. Base 10º
Refinado de Oliva .....	3950,00//4000,00	
Refinado de Girasol .....	900,00	
Aceite de Orujo de 10º .....	1292,18//1322,23	
Aceite de Orujo Refinado .....	1742,93//1772,98	
Aceite de Girasol Alto Oleico 80%..	1160,00	

## CEREALES

Precios peso bruto por neto sobre Tortosa.(Euros/Tonelada.)

Avena .....	220,00		
Cebada .....	192,00		
Sorgo Import.....	226,00		
Trigo.....:	192,00	Maíz Nac.....:	200,00
Maíz Impor	190,00	Alfalfa:.....	172,00

## SALVADOS

Precios en Euros/Tonelada

Tercera 1ª:	228,00	
Salvado hoja:	265,00	

## FRUTOS SECOS

Precios del grano según rendimiento sobre almacén descascarador en Euros/Kg.

### ALMENDRAS

Comuna:	8,45	Largueta:	8,50
Marcona:	8,60	Mollar:	8,45

Cáscaras/Pelonas(s/rendim.) 4,50

## LEGUMBRES

Precios peso bruto por neto sobre almacén troceador (Euros/Kg.)

Algarrobas al productor	S/C
(Rendimiento 7/10 %)	
(Humedad Max. 18%)	

## TURTOS DE HARINA

Precios en Euros./Tonelada €

De Soja reventa 47% Prot.....: 394,00

## ACEITUNAS

Tanto al Baix-Ebre como al Montsia según acidez y rendimiento en €/Kg

Recogida del árbol	S/C
Recogida del suelo	S/C

## ARROCES

Precios sobre fábrica Baix Ebre en Euros/Kg.

Blanco "Bahia" Extra:	0,58
Con Cáscara	0,285

## COMBUSTIBLES

Cáscara de Almendra:	0,07	Euros/Kg.
Sansa Rectificada:	0,085	Euros/Kg.

## CÍTRICOS (en el árbol en Euros/Kg.)





Cambrà Oficial de Comerç, Indústria i Navegació de TORTOSA

C/. Miguel de Cervantes, 7 – 43500 Tortosa Tel 977 44 15 37 Fax 977 44 43 70 – www.cambratortosa.com



# LONJA DE CONTRATACIÓN DE TORTOSA

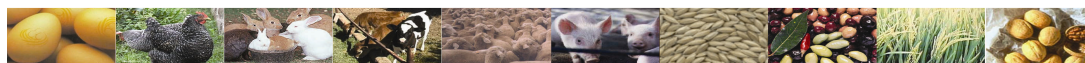

MERCADO DEL LUNES DIA 31 DE AGOSTO DE 2015

## HUEVOS (precios Euros/Dozena)

Cotización orientativa dozena. Categoría A

### BLANCOS/RUBIOS

	€	v/€
XL- Supergrandes (73 gr. i mas)	1,56	+0,02
L- Grandes (63 gr. a 73 gr.)	1,32	+0,03
M - Medianos (53 gr. a 63 gr.)	1,18	+0,01
S - Pequeños (menos de 53 gr.)	1,06	+0,01

## POLLO (precios Euros/Kg.)

	€	v/€
Amarillo.....	1,10	-0,28
Blanco .....	1,38	=
Gallina Ligera .....	0,10/0,12	=
( hasta 1800 gr.)		
Gallina Semipesada .....	0,43/0,46	-0,07
(1800 gr. a 2200gr.)		
Gallina pesada .....	0,42	=
Gallo .....	0,18	=

## CONEJO (precios Euros/Kg.sobre Granja)

	€	v/€
Joven .....	1,40	

## SECCIÓN BOVINA (precios sobre escorxador en Euros/Kg.)

<u>TERNERA</u>	+ 12 meses (180/220 Kg.)		+ 12 meses (221/260 Kg.)	
	€	v/€	€	v/€
Extra .....	4,06	+0,06	4,03	+0,06
Primera ...	3,88	+0,06	3,79	+0,06
Segunda...	3,67	+0,06	3,58	+0,06

<u>TERNERO</u>	+ 12 meses		
	€	v/€	
200 a 240 Kg. Extra ...	4,03	+0,06	
“ “ Primera	3,85	+0,06	
“ “ Segunda	3,58	+0,06	

<u>VACAS</u>	€	v/€
Especial .....	2,90	=
Primera .....	2,60	=
Segunda .....	2,15	=
Industrial .....	1,65	=

241 a 280 Kg. Extra...	3,97	+0,06	
“ “ Primera	3,76	+0,06	
“ “ Segunda	3,46	+0,06	

## SECCIÓN OVINA

<u>CORDERO (Eur.Kg.vivo)</u>	€	v/€
Lechal vivo de 20/22 Kg...	3,56	+0,38
Lechal vivo de 23/25 Kg...	3,32	+0,38
Lechal vivo de 25/30 Kg...	3,24	+0,38

## SECCIÓN PORCINA

<u>Precios Cerdo en Euros/Kg.</u>	€	v/€
Grasos y pasados de Peso.....	1,207	
País.....	1,227	
Selectos.....	1,247	
Lechón (Selecto).....	26,00	
Lechón (Recogida).....	17,00	

(El precio del lechón es base de 15 kg.)

.NOTA: El próximo lunes, **7 de septiembre**, no habrá sesión de Lonja, por fiesta local.  
Se celebrará sesión de la Mesa del Aceite, el martes **8 de septiembre**.



Cambrà Oficial de Comerç, Indústria i Navegació de TORTOSA

C/. Miguel de Cervantes, 7 – 43500 Tortosa Tel 977 44 15 37 Fax 977 44 43 70 – www.cambratortosa.com