



LLOTJA DE CONTRACTACIÓ DE TORTOSA



MERCAT DEL DILLUNS DIA 19 DE MARÇ DE 2018

OLIS

Oli Verge Extra (D.O.P.) Envasat. Preus des de 4,70 Euros/litre Producció Baix Ebre, Montsià, Terra Alta.

Preus segons qualitats i procedències en Euro/Tona Net sobre Almàssera els Olis Verges d'Oliva; i sobre refinaria Tortosa els Refinats:

| | | |
|------------------------------------|------------|--|
| Oli d'Oliva Verge Extra..... | 3150//3200 | Segons acidesa - Reversió de 36,06 Euros/Tona. Base 1º |
| Oli d'Oliva Verge..... | 2950//3000 | |
| Olis d'Oliva llampants | 2500//2550 | |
| Refinat d'Oliva | 2700//2750 | Reversió de 18,03 Euros/Tona. Base 10º |
| Refinat de Girasol | 730 | |
| Oli de Sansa de 10º | 1600 | |
| Oli de Sansa Refinat..... | 2150 | |
| Oli de Girasol Alt Oleic 80% | 910 | |

CEREALES

Preus per al pes brut per net sobre Tortosa.(Euros/Tona.)

| | | | |
|-------------------|--------|-----------------|--------|
| Avena | 175,00 | | |
| Ordi | 196,00 | | |
| Sorgo import..... | 190,00 | | |
| Blat.....: | 200,00 | Panís Nac.....: | 192,00 |
| Panís Impor | 190,00 | Alfals:..... | 188,00 |

SEGOS

Preus en Euros/Tona €

| | |
|-------------|--------|
| Tercera 1ª: | 226,00 |
| Sego Fulla: | 265,00 |

FRUITS SECS

Preu del gra segons rendiment sobre magatzem esclofollador en Euros/Kg.

A M E T L L E S

| | | | |
|----------|------|------------|------|
| Comú: | 4,50 | Llangueta: | 4,75 |
| Marcona: | 5,10 | Mollar: | 4,50 |

| | |
|-------------------------------|------|
| Cascalls/Pelonas(s/rendiment) | 3,25 |
|-------------------------------|------|

CÍTRICS (Damunt arbre en Euros/Kg.)

| | | | |
|---------------------|------|------------------------|------|
| Mandarina Ortanique | 0,20 | Taronja Navel Lanelate | 0,24 |
| | | | |
| | | | |

LLEGUMINOSES

Preus per al pes brut per net sobre magatzem trossejador (Euros/Kg.)

| | |
|-------------------------|------|
| Garrofes al productor.. | 0,38 |
| (Rendiment 7/10 %) | |
| (Humitat Max. 18%) | |

TURTÓS DE FARINA

| | |
|--------------------------------|--------|
| Preus en Euros./Tona | € |
| De Soja revenda 47% Prot.....: | 430,00 |

OLIVES

Tant al Baix-Ebre com al Montsià segons acidesa i rendiment en euro/Kg.

| | |
|--------------------------|-----------|
| Recollit dalt de l'arbre | 0,60/0,65 |
| Recollit del terra. | 0,55/0,60 |

ARROSSOS

Preu sobre fàbrica Baix Ebre en Euros/Kg.

| | |
|---------------------------|-------|
| Blanc "Bahia" Extra: | 0,560 |
| En Càscara | 0,320 |
| Trencats d'arròs corrents | 0,310 |
| Trencats d'arròs grossos | 0,330 |

COMBUSTIBLES

| | | |
|--------------------|-------|-----------|
| Closca d'Ametlla: | 0,065 | Euros/Kg. |
| Sansa Rectificada: | 0,085 | Euros/Kg. |



Cambrà Oficial de Comerç, Indústria i Navegació de TORTOSA

C/. Miguel de Cervantes, 7 – 43500 Tortosa Tel 977 44 15 37 Fax 977 44 43 70 – www.cambratortosa.com



LLOTJA DE CONTRACTACIÓ DE TORTOSA

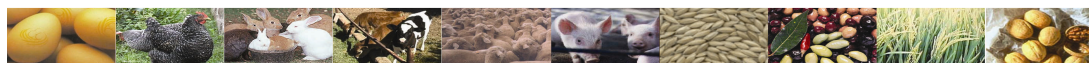

MERCAT DEL DILLUNS DIA 19 DE MARÇ DE 2018

OUS (preus Euros/Dotzena)

Cotització orientativa dotzena. Categoria A

BLANCS/ROSSOS

| | € | v/€ |
|-------------------------------|------|-----|
| XL- Supergrans (73 gr. i mes) | 1,65 | = |
| L- Grans (63 gr. a 73 gr.) | 1,57 | = |
| M - Mitjans (53 gr. a 63 gr.) | 1,39 | = |
| S - Petits (menys de 53 gr.) | 1,17 | = |

POLLASTRE (preus Euros/Kg.)

| | € | v/€ |
|--------------------------|-----------|-------|
| Groc | 1,11 | -0,04 |
| Blanc | 1,15 | = |
| Gallina Lleugera | 0,03/0,05 | = |
| (fins a 1800 gr.) | | |
| Gallina Semipesada | 0,17/0,20 | = |
| (1800 gr. a 2200gr.) | | |
| Gallina pesada | 0,37 | -0,05 |
| Gall | 0,05 | = |

CONILL (preus Euros/Kg.sobre Granja)

| | € | v/€ |
|------------|------|-------|
| Jove | 1,73 | +0,09 |

SECCIÓ BOVINA (preus sobre escorxador en Euros/Kg.)

| | + 12 mesos (180/220 Kg.) | | + 12 mesos (221/260 Kg.) | |
|-------------|-----------------------------|-----|-----------------------------|-----|
| | € | v/€ | € | v/€ |
| Extra | 4,37 | = | 4,32 | = |
| Primera ... | 4,16 | = | 4,06 | = |
| Segona ... | 3,91 | = | 3,81 | = |

| | + 12 mesos | |
|-------------------------|------------|-----|
| | € | v/€ |
| 200 a 240 Kg. Extra ... | 4,30 | = |
| “ “ Primera | 4,10 | = |
| “ “ Segona. | 3,88 | = |

VAQUES

| | € | v/€ |
|------------------|------|-----|
| Especial | 2,83 | = |
| Primera | 2,43 | = |
| Segona | 1,98 | = |
| Industrial | 1,48 | = |

| | | |
|------------------------|------|---|
| 241 a 280 Kg. Extra... | 4,25 | = |
| “ “ Primera | 4,03 | = |
| “ “ Segona. | 3,76 | = |

SECCIÓ OVINA

| CORDERS (Eur.Kg.viu) | € | v/€ |
|-----------------------------|------|-----|
| Lletal viu de 20/22 Kg..... | 3,17 | = |
| Lletal viu de 23/25 Kg..... | 3,00 | = |
| Lletal viu de 25/30 Kg..... | 2,92 | = |

SECCIÓ PORCINA

| Preus Porc en Euros/Kg. | € | v/€ |
|-------------------------------|-------|-----|
| Grassos i passats de Pes..... | 1,136 | = |
| País..... | 1,156 | = |
| Selectes..... | 1,176 | = |
| Porcell (Selecte) | 60,00 | +1 |
| Porcell (Recollida)..... | 51,00 | +1 |

(El preu del porcell es base de 15 kg.)



Cambrà Oficial de Comerç, Indústria i Navegació de TORTOSA

C/. Miguel de Cervantes, 7 – 43500 Tortosa Tel 977 44 15 37 Fax 977 44 43 70 – www.cambratortosa.com