

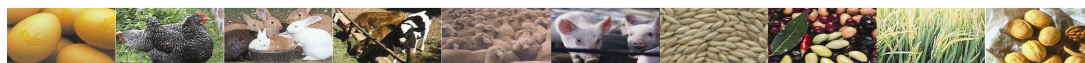

LONJA DE CONTRATACIÓN DE TORTOSA



MERCADO DEL LUNES DIA 26 DE SEPTIEMBRE DE 2016

ACEITES

Aceite Virgen Extra (D.O.P.) Envasado. Precios desde 4,50 Euros/litro Producción Bajo Ebro, Montsia, Terra Alta

Precios según calidades y procedencias en Euro/Tonelada Neto sobre Almazara los Aceites Vírgenes de Oliva; y sobre refinería Tortosa los Refinados:

Aceite de Oliva Virgen Extra.....	3200,00//3250,00	Según acidez – Reversión de 36,06 Euros/Tonelada. Base 1°
Aceite de Oliva Virgen	3150,00	
Aceites de Oliva lampantes	2850,00//2900,00	
Refinado de Oliva	3100,00	
Refinado de Girasol	845,00	
Aceite de Orujo de 10°	1000,00	Reversión de 18,03 Euros/Tonel. Base 10°
Aceite de Orujo Refinado	1375,00	
Aceite de Girasol Alto Oleico 80%..	950,00	

CEREALES

Precios peso bruto por neto sobre Tortosa.(Euros/Tonelada.)

Avena	194,00		
Cebada	168,00		
Sorgo import.....	186,00		
Trigo.....:	184,00	Maíz Nac.....:	194,00
Maíz Impor	190,00	Alfalfa:.....	172,00

SALVADOS

Precios en Euros/Tonelada

Tercera 1ª:	228,00	
Salvado hoja:	265,00	

FRUTOS SECOS

Precios del grano según rendimiento sobre almacén descascarador en Euros/Kg.

ALMENDRAS

Comuna:	5,15	Largueta:	6,80
Marcona:	8,25	Mollar:	5,15

Cáscaras/Pelonas(s/rendim.) 3,30

LEGUMBRES

Precios peso bruto por neto sobre almacén troceador (Euros/Kg.)

Algarrobas al productor	0,20
(Rendimiento 7/10 %)	
(Humedad Max. 18%)	

TURTOS DE HARINA

Precios en Euros./Tonelada €

De Soja reventa 47% Prot.....: 375,00

ACEITUNAS

Tanto al Baix-Ebre como al Montsià según acidez y rendimiento en €/Kg

Recogida del árbol	S/C
Recogida del suelo	S/C

ARROCES

Precios sobre fábrica Baix Ebre en Euros/Kg.

Blanco "Bahia" Extra:	0,59
Con Cáscara	0,29

COMBUSTIBLES

Cáscara de Almendra:	0,07	Euros/Kg.
Sansa Rectificada:	0,085	Euros/Kg.

CÍTRICOS (en el árbol en Euros/Kg.)



Cambrà Oficial de Comerç, Indústria i Navegació de TORTOSA

C/. Miguel de Cervantes, 7 – 43500 Tortosa Tel 977 44 15 37 Fax 977 44 43 70 – www.cambratortosa.com



LONJA DE CONTRATACIÓN DE TORTOSA



MERCADO DEL LUNES DIA 26 DE SEPTIEMBRE DE 2016

HUEVOS (precios Euros/Dozena)

Cotización orientativa dozena. Categoría A

BLANCOS/RUBIOS

	€	v/€
XL- Supergrandes (73 gr. i mas)	1,31	+0,01
L- Grandes (63 gr. a 73 gr.)	1,23	+0,01
M - Medianos (53 gr. a 63 gr.)	1,12	+0,01
S - Pequeños (menos de 53 gr.)	0,96	+0,01

POLLO (precios Euros/Kg.)

	€	v/€
Amarillo.....	0,85	-0,15
Blanco	0,96	+0,04
Gallina Ligera	0,07/0,09	=
(hasta 1800 gr.)		
Gallina Semipesada	0,08/0,11	=
(1800 gr. a 2200gr.)		=
Gallina pesada	0,12	=
Gallo	0,18	=

CONEJO (precios Euros/Kg.sobre Granja)

	€	v/€
Joven	1,80	-0,02

SECCIÓN BOVINA (precios sobre escorxador en Euros/Kg.)

<u>TERNERA</u>	+ 12 meses (180/220 Kg.)		+ 12 meses (221/260 Kg.)	
	€	v/€	€	v/€
Extra	4,07	=	4,02	=
Primera ...	3,92	=	3,82	=
Segunda...	3,67	=	3,57	=

<u>TERNERO</u>	+ 12 meses	
	€	v/€
200 a 240 Kg. Extra ...	4,09	=
“ “ Primera	3,91	=
“ “ Segunda	3,64	=

<u>VACAS</u>		
	€	v/€
Especial	2,90	=
Primera	2,60	=
Segunda	2,15	=
Industrial	1,65	=

241 a 280 Kg. Extra...	4,03	=
“ “ Primera	3,82	=
“ “ Segunda	3,52	=

SECCIÓN OVINA

<u>CORDERO (Eur.Kg.vivo)</u>	€	v/€
Lechal vivo de 20/22 Kg...	3,24	=
Lechal vivo de 23/25 Kg...	3,10	=
Lechal vivo de 25/30 Kg...	3,02	=

SECCIÓN PORCINA

<u>Precios Cerdo en Euros/Kg.</u>	€	v/€
Grasos y pasados de Peso.....	1,305	=
País.....	1,325	=
Selectos.....	1,345	=
Lechón (Selecto).....	33,00	+1
Lechón (Recogida).....	24,00	+1

(El precio del lechón es base de 15 kg.)



Cambrà Oficial de Comerç, Indústria i Navegació de TORTOSA

C/. Miguel de Cervantes, 7 – 43500 Tortosa Tel 977 44 15 37 Fax 977 44 43 70 – www.cambratortosa.com