

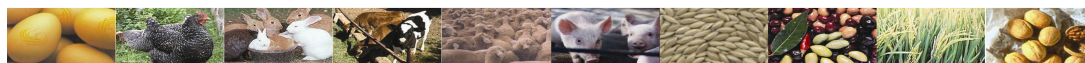

# LONJA DE CONTRATACIÓN DE TORTOSA



MERCADO DEL LUNES DIA 28 DE NOVIEMBRE DE 2016

## ACEITES

Aceite Virgen Extra (D.O.P.) Envasado. Precios desde 4,50 Euros/litro Producción Bajo Ebro, Montsia, Terra Alta

Precios según calidades y procedencias en Euro/Tonelada Neto sobre Almazara los Aceites Vírgenes de Oliva; y sobre refinería Tortosa los Refinados:

Aceite de Oliva Virgen Extra.....	3500,00	Según acidez – Reversión de 36,06 Euros/Tonelada. Base 1º
Aceite de Oliva Virgen	3350,00/3400,00	
Aceites de Oliva lampantes	3150,00	Reversión de 18,03 Euros/Tonel. Base 10º
Refinado de Oliva .....	3350,00	
Refinado de Girasol .....	870,00	
Aceite de Orujo de 10º .....	1300,00	
Aceite de Orujo Refinado .....	1700,00	
Aceite de Girasol Alto Oleico 80%..	950,00	

## CEREALES

Precios peso bruto por neto sobre Tortosa.(Euros/Tonelada.)

Avena .....	190,00	
Cebada .....	178,00	
Sorgo import.....	194,00	
Trigo.....:	202,00	Maíz Nac.....: 198,00
Maíz Impor	194,00	Alfalfa:..... 172,00

## SALVADOS

Precios en Euros/Tonelada

Tercera 1ª:	228,00	
Salvado hoja:	265,00	

## FRUTOS SECOS

Precios del grano según rendimiento sobre almacén descascarador en Euros/Kg.

### ALMENDRAS

Comuna:	5,65	Largueta:	7,85
Marcona:	8,75	Mollar:	5,65

Cáscaras/Pelonas(s/rendim.) 3,50

## LEGUMBRES

Precios peso bruto por neto sobre almacén troceador (Euros/Kg.)

Algarrobas al productor	0,22
(Rendimiento 7/10 %)	
(Humedad Max. 18%)	

## TURTOS DE HARINA

Precios en Euros./Tonelada €

De Soja reventa 47% Prot.....: 418,00

## ACEITUNAS

Tanto al Baix-Ebre como al Montsià según acidez y rendimiento en €/Kg

Recogida del árbol	0,40/0,45
Recogida del suelo	0,35/0,40

## ARROCES

Precios sobre fábrica Baix Ebre en Euros/Kg.

Blanco "Bahia" Extra:	0,59
Con Cáscara	0,29

## COMBUSTIBLES

Cáscara de Almendra:	0,06	Euros/Kg.
Sansa Rectificada:	0,085	Euros/Kg.

## CÍTRICOS (en el árbol en Euros/Kg.)

Mandarina clementina Nules	0,12	

Naranja Navelina	0,18	



Cambrà Oficial de Comerç, Indústria i Navegació de TORTOSA

C/. Miguel de Cervantes, 7 – 43500 Tortosa Tel 977 44 15 37 Fax 977 44 43 70 – www.cambratortosa.com



# LONJA DE CONTRATACIÓN DE TORTOSA



MERCADO DEL LUNES DIA 28 DE NOVIEMBRE DE 2016

## HUEVOS (precios Euros/Dozena)

Cotización orientativa dozena. Categoría A

### BLANCOS/RUBIOS

	€	v/€
XL- Supergrandes (73 gr. i mas)	1,42	+0,03
L- Grandes (63 gr. a 73 gr.)	1,41	+0,03
M - Medianos (53 gr. a 63 gr.)	1,29	+0,03
S - Pequeños (menos de 53 gr.)	1,08	+0,02

## POLLO (precios Euros/Kg.)

	€	v/€
Amarillo.....	1,11	-0,03
Blanco .....	0,87	-0,03
Gallina Ligera .....	0,09/0,11	=
( hasta 1800 gr.)		
Gallina Semipesada .....	0,12/0,15	=
(1800 gr. a 2200gr.)		
Gallina pesada .....	0,22	=
Gallo .....	0,18	=

## CONEJO (precios Euros/Kg.sobre Granja)

	€	v/€
Joven .....	2,12	+0,04

## SECCIÓN BOVINA (precios sobre escorxador en Euros/Kg.)

<u>TERNERA</u>	+ 12 meses (180/220 Kg.)		+ 12 meses (221/260 Kg.)	
	€	v/€	€	v/€
Extra .....	4,16	=	4,11	=
Primera ...	3,98	=	3,88	=
Segunda...	3,73	=	3,63	=

<u>TERNERO</u>	+ 12 meses		
	€	v/€	
200 a 240 Kg. Extra ...	4,21	+0,03	
“ “ Primera	4,00	+0,03	
“ “ Segunda	3,73	+0,03	

<u>VACAS</u>	€	v/€
Especial .....	2,80	=
Primera .....	2,40	=
Segunda .....	1,95	=
Industrial .....	1,45	=

241 a 280 Kg. Extra...	4,15	+0,03	
“ “ Primera	3,91	+0,03	
“ “ Segunda	3,61	+0,03	

## SECCIÓN OVINA

<u>CORDERO (Eur.Kg.vivo)</u>	€	v/€
Lechal vivo de 20/22 Kg...	3,44	=
Lechal vivo de 23/25 Kg...	3,30	=
Lechal vivo de 25/30 Kg...	3,22	=

## SECCIÓN PORCINA

<u>Precios Cerdo en Euros/Kg.</u>	€	v/€
Grasos y pasados de Peso.....	1,112	=
País.....	1,132	=
Selectos.....	1,152	=
Lechón (Selecto).....	43,00	+1
Lechón (Recogida).....	34,00	+1

(El precio del lechón es base de 15 kg.)



Cambrà Oficial de Comerç, Indústria i Navegació de TORTOSA

C/. Miguel de Cervantes, 7 – 43500 Tortosa Tel 977 44 15 37 Fax 977 44 43 70 – www.cambratortosa.com