

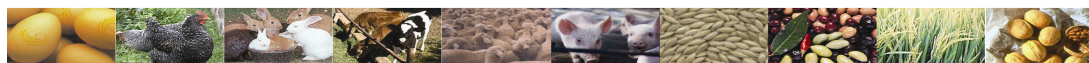

LONJA DE CONTRATACIÓN DE TORTOSA



MERCADO DEL MARTES DIA 16 DE ENERO DE 2017

ACEITES

Aceite Virgen Extra (D.O.P.) Envasado. Precios desde 4,50 Euros/litro Producción Bajo Ebro, Montsia, Terra Alta

Precios según calidades y procedencias en Euro/Tonelada Neto sobre Almazara los Aceites Vírgenes de Oliva; y sobre refinería Tortosa los Refinados:

Aceite de Oliva Virgen Extra.....	3650,00	Según acidez – Reversión de 36,06 Euros/Tonelada. Base 1º
Aceite de Oliva Virgen	3550,00	
Aceites de Oliva lampantes	3200,00/3250,00	
Refinado de Oliva	3500,00	
Refinado de Girasol	860,00	
Aceite de Orujo de 10º	1450,00	Reversión de 18,03 Euros/Tonel. Base 10º
Aceite de Orujo Refinado	1850,00	
Aceite de Girasol Alto Oleico 80%..	980,00	

CEREALES

Precios peso bruto por neto sobre Tortosa.(Euros/Tonelada.)

Avena	176,00		
Cebada	178,00		
Sorgo import.....	190,00		
Trigo.....:	200,00	Maíz Nac.....:	194,00
Maíz Impor	190,00	Alfalfa:.....	182,00

SALVADOS

Precios en Euros/Tonelada

Tercera 1ª:	228,00	
Salvado hoja:	265,00	

FRUTOS SECOS

Precios del grano según rendimiento sobre almacén descascarador en Euros/Kg.

ALMENDRAS

Comuna:	5,45	Largueta:	7,85
Marcona:	8,60	Mollar:	5,45

Cáscaras/Pelonas(s/rendim.) 3,50

LEGUMBRES

Precios peso bruto por neto sobre almacén troceador (Euros/Kg.)

Algarrobas al productor	0,22
(Rendimiento 7/10 %)	
(Humedad Max. 18%)	

TURTOS DE HARINA

Precios en Euros./Tonelada €

De Soja reventa 47% Prot.....: 400,00

ACEITUNAS

Tanto al Baix-Ebre como al Montsià según acidez y rendimiento en €/Kg

Recogida del árbol	0,50/0,55
Recogida del suelo	0,45/0,50

ARROCES

Precios sobre fábrica Baix Ebre en Euros/Kg.

Blanco "Bahia" Extra:	0,56
Con Cáscara	0,30

COMBUSTIBLES

Cáscara de Almendra:	0,065	Euros/Kg.
Sansa Rectificada:	0,085	Euros/Kg.

CÍTRICOS (en el árbol en Euros/Kg.)

Mandarina Clemenvilla	0,25	

Naranja Lanelate	0,21	



Cambrà Oficial de Comerç, Indústria i Navegació de TORTOSA

C/. Miguel de Cervantes, 7 – 43500 Tortosa Tel 977 44 15 37 Fax 977 44 43 70 – www.cambratortosa.com



LONJA DE CONTRATACIÓN DE TORTOSA



MERCADO DEL MARTES DIA 16 DE ENERO DE 2017

HUEVOS (precios Euros/Dozana)

Cotización orientativa dozana. Categoría A

BLANCOS/RUBIOS

	€	v/€
XL- Supergrandes(73gr y más)	1,35	A.T.
L- Grandes (63 gr. a 73 gr.)	1,21	A.T.
M - Medianos (53 gr. a 63 gr.)	1,11	A.T.
S - Pequeños (menos de 53 gr.)	0,90	A.T.

A.T.: Ajuste Técnico

POLLO (precios Euros/Kg.)

	€	v/€
Amarillo.....	1,04	=
Blanco	1,04	=
Gallina Ligera	0,09/0,11	=
(hasta 1800 gr.)		
Gallina Semipesada	0,12/0,15	=
(1800 gr. a 2200gr.)		
Gallina pesada	0,52	=
Gallo	0,18	=

CONEJO (precios Euros/Kg.sobre Granja)

	€	v/€
Joven	1,63	-0,09

SECCIÓN BOVINA (precios sobre escorxador en Euros/Kg.)

<u>TERNERA</u>	+ 12 meses (180/220 Kg.)		+ 12 meses (221/260 Kg.)	
	€	v/€	€	v/€
Extra	4,22	=	4,17	=
Primera ...	4,04	=	3,94	=
Segunda...	3,79	=	3,69	=

<u>TERNERO</u>	+ 12 meses		
	€	v/€	
200 a 240 Kg. Extra ...	4,24	=	
“ “ Primera	4,03	=	
“ “ Segunda	3,76	=	
241 a 280 Kg. Extra...	4,18	=	
“ “ Primera	3,94	=	
“ “ Segunda	3,64	=	

VACAS

	€	=
Especial	2,80	=
Primera	2,40	=
Segunda	1,95	=
Industrial	1,45	=

SECCIÓN OVINA

<u>CORDERO (Eur.Kg.vivo)</u>	€	v/€
Lechal vivo de 20/22 Kg...	2,99	-0,15
Lechal vivo de 23/25 Kg...	2,85	-0,15
Lechal vivo de 25/30 Kg...	2,77	-0,15

SECCIÓN PORCINA

<u>Precios Cerdo en Euros/Kg.</u>	€	v/€
Grasos y pasados de Peso.....	1,112	-0,001
País.....	1,132	-0,001
Selectos.....	1,152	-0,001
Lechón (Selecto).....	55,50	+1,50
Lechón (Recogida)	46,50	+1,50

(El precio del lechón es base de 15 kg.)



Cambrà Oficial de Comerç, Indústria i Navegació de TORTOSA

C/. Miguel de Cervantes, 7 – 43500 Tortosa Tel 977 44 15 37 Fax 977 44 43 70 – www.cambratortosa.com